

DEPARTEMENT DU LOIRET

COMMUNE DE HUETRE

" LE COEUR DU BOURG "

Maître d'Ouvrage

CL AMÉNAGEMENT
Créateur de cadres de vie
Région Centre: 06 27 58 00 68
Charente-Maritime: 06 87 38 60 02 - Hauts de France: 06 98 36 37 83
SARL CL AMÉNAGEMENT
189 rue du Faubourg Bannier
45000 ORLEANS

LOT N°10 PLAN DE VENTE/BORNAGE

Superficie 514 m²

Maîtrise d'Oeuvre

ARCHITECTE-URBANISTE

SYNAPSES
STUDIO D'ARCHITECTURE

SYNAPSES ARCHITECTURE
8 Villa Gagliardini
75020 PARIS XX

GEOMETRE-EXPERT

db
GEOMETRES EXPERTS

SAS AB ASSOCIES - Géomètres-Experts
Maxime ASSELIN et Nicolas BOUIS
2, rue de Croquechâtaigne
45380 LA CHAPPELLE-SAINT-MESMIN
Té. 02.38.43.11.09 - Fax. 02.38.43.53.17

PLAN DE SITUATION



Sans Echelle

Nota : Le présent document n'exclut pas la consultation du règlement du lotissement. Ce plan non contractuel est établi suivant les éléments techniques prévus au plan d'exécution. Des modifications pourront être apportées au cours de la réalisation.

Dossier : 18529 - Date : Juin 2022 - Indice : 01

Rue du Bourg

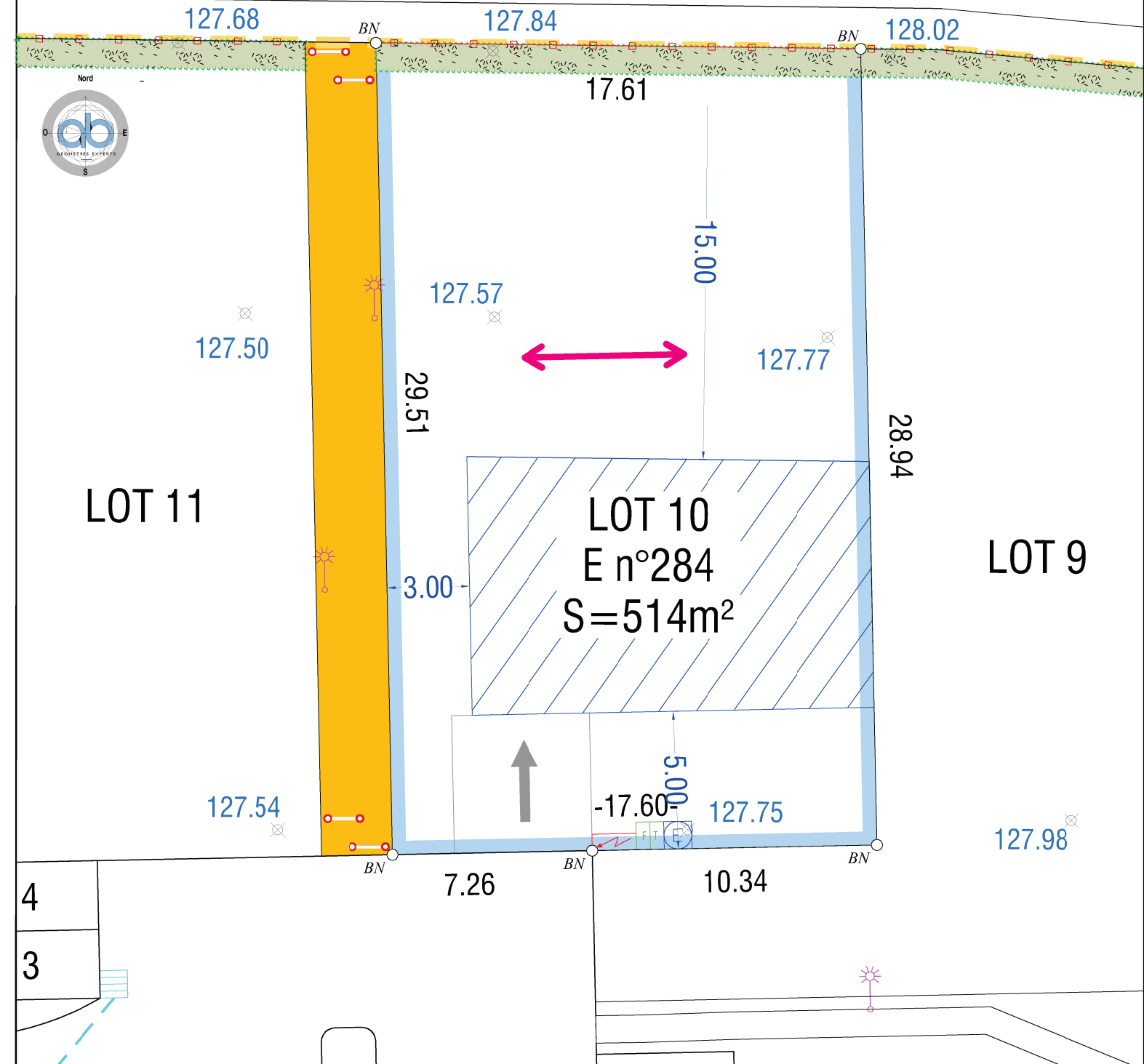

— Périmètre de lots

⊗ 125.77 Cote du terrain naturel (Septembre 2018)

--- Application Cadastre

— Périmètre de l'opération

⚡ Coffret Electrique

☎ Coffret Téléphonique

⊕ Citerneau AEP

▭ Polygone d'implantation des constructions principales

6.00 Cote d'implantation des zones des constructions principales

○ BN Borne implantée le 15 juin 2022

LEGENDE

↔ Sens des faitages principaux

▨ Haie sur la rue du bourg à la charge de l'acquéreur

— Clôture h: 1.70m RAL 7016 posée par le lotisseur

Echelle: 1/200

NOTA: Document réalisé d'après les plans de composition et réseaux établis le 27 Octobre 2021 par AB ASSOCIES

NOTA: Les cotes projet et périmétriques devront être impérativement vérifiées avant construction.